



**Trompenburgstraat 137-1**

**1079 TW Amsterdam**

**Vraagprijs € 735.000,00 kosten koper**

## Omschrijving

\*English text below\*

Goed onderhouden 4-kamerappartement (91m<sup>2</sup>) met ruim balkon op het zuiden (9m<sup>2</sup>), woonkamer met en suite eetkamer, luxe keuken, moderne badkamer (2021) en een eigen opgang en entree. Het appartement ligt in een rustige straat op een gewilde locatie op loopafstand van o.a. de Rijnstraat, de gezellige Pijp, de Amstel, het Martin Luther Kingpark, Amstelstation en de RAI. De woning heeft een goed afwerkingsniveau en is uitstekend onderhouden.

Indeling:

Eigen opgang en entree met een hal die is voorzien van een tochtportaal, een bergkast onder de trap en een meterkast. De sfeervolle, ruime en lichte woonkamer loopt door naar de en suite eetkamer, gescheiden door karakteristieke glas-in-lood schuifdeuren, met toegang tot het Franse balkon aan de voorzijde. De keuken (2010), gelegen aan de achterzijde, is uitgerust met moderne inbouwapparatuur, waaronder een gasfornuis, koelkast, vaatwasser, oven en afzuigkap. Vanuit de keuken bereik je het royale balkon op het zuiden, compleet met een balkonkast. Aan de achterzijde bevinden zich ook de hoofdslaapkamer met een kastenwand en dubbele deuren naar het balkon, en een tweede slaapkamer met een grote kast en een eigen deur naar het balkon. De moderne badkamer beschikt over een inloopdouche, een wastafel met meubel, een designradiator en een zwevend toilet. Er is tevens een aparte ruimte voor de wasmachine en droger.

Omgeving:

In de buurt bevinden zich diverse supermarkten, onder andere in de Rijnstraat en de Van Woustraat, maar ook (biologische) vis- en vleeswaren winkels en leuke boetieks. Ook diverse horecagelegenheden bevinden zich in de directe omgeving en op 5 minuten fietsafstand ligt de gezellige Maasstraat die bekend staat om haar buurtwinkels: Bakkerij van Vessem, Kaashuis Tromp, Slagerij Hergo en Chocolaterie Tout zijn een paar van de vele fijne winkels die hier te vinden zijn. Even ontspannen? Ga dan lekker naar de Amstel en het Martin Luther Kingpark. De woning is uitstekend bereikbaar met het openbaar vervoer. Station Amsterdam Amstel en Amsterdam RAI liggen op ca. 5 minuten fietsafstand van het appartement. Op de Rijnstraat en Rooseveltlaan zijn meerdere bus-, tram- en metrohaltes richting o.a. Amsterdam Amstel, RAI, Zuid en Amsterdam Centraal. Tevens ligt de woning zeer gunstig ten opzichte van de Ring A-10 en de A-2. Beide wegen zijn met de auto binnen enkele minuten te bereiken.

Bijzonderheden:

- Bouwjaar: 1934;
- VvE: 28 appartementsrechten;
- Beheer: Minerva Vastgoed beheer BV;
- Servicekosten: €182,70- per maand;
- Erfpacht is afgekocht tot 31-01-2049;
- CV ketel, merk Intergas;
- Oplevering begin december 2024.

**Trompenburgstraat 137 1 - 1079 TW  
Amsterdam**

**River Makelaardij B.V.  
Scheldestraat 26  
1078 GK, AMSTERDAM  
Tel: 020-6794809  
E-mail: [info@rivermakelaardij.nl](mailto:info@rivermakelaardij.nl)  
[www.rivermakelaardij.nl](http://www.rivermakelaardij.nl)**



Toelichtingsclausule BBMI/NEN-2580:

De gebruiksoppervlakte is berekend conform de branche vastgestelde BBMI/NEN 2580- norm. De oppervlakte kan derhalve afwijken van vergelijkbare panden en/of oude referenties. Dit heeft vooral te maken met deze (nieuwe) rekenmethode. Koper verklaart voldoende te zijn geïnformeerd over de hiervoor bedoelde normering. Verkoper en diens makelaar doen hun uiterste best de juiste oppervlakte en inhoud te berekenen aan de hand van eigen metingen en dit zoveel mogelijk te ondersteunen door het plaatsen van plattegronden met maatvoering. Mocht de maatvoering onverhoopt niet (volledig) overeenkomstig de normering zijn vastgesteld, wordt dit door koper aanvaard. Koper is voldoende in de gelegenheid gesteld de maatvoering zelf te (laten) controleren. Verschillen in de opgegeven maat en grootte geven geen der partijen enig recht, zo ook niet op aanpassing van de koopsom. Verkoper en diens makelaar aanvaarden geen enkele aansprakelijkheid in deze.

---

## ENGLISH

Well-maintained 4-room apartment (91m<sup>2</sup>) with a spacious south-facing balcony (9m<sup>2</sup>), living room with en-suite dining room, luxurious kitchen, modern bathroom (2021) and a private entrance. The apartment is located in a quiet street in a desirable location within walking distance of Rijnstraat, the lively Pijp, the Amstel, Martin Luther King Park, Amstel Station, and the RAI. The property has a high level of finish and is excellently maintained.

### Layout:

Private entrance and hallway, hall with draft portal with storage cupboard under the stairs and meter cupboard, a cozy spacious and bright living room with en-suite dining room with stained glass sliding doors and access to the French balcony at the front. The kitchen (2010) is located at the rear and equipped with built-in appliances: a gas hob, a refrigerator, a dishwasher, an oven, and an extractor hood. From the kitchen, there is access to the spacious balcony at the rear (south) with a balcony cupboard. Also at the rear the master bedroom with a wall of closets and double doors to the balcony, a second bedroom also with a large closet and a door to the balcony. A modern bathroom with a walk-in shower, a sink with cabinet, a design radiator and a floating toilet. There is also a separate room for the washing machine and dryer.

### Location:

In the neighborhood, there are various supermarkets, including those on Rijnstraat and Van Woustraat, as well as (organic) fish and meat shops and charming boutiques. There are also various dining establishments in the immediate vicinity, and the cozy Maasstraat, known for its local shops, is a 5-minute bike ride away: Bakery Van Vessem, Kaashuis Tromp, Butcher Hergo, and Chocolaterie Tout are a few of the many fine shops you can find here. Looking to relax? Head to the Amstel and Martin Luther King Park. The property is excellently accessible by public transport. Amsterdam Amstel and Amsterdam RAI stations are approximately a 5-minute bike ride from the apartment. On Rijnstraat and Rooseveltlaan, there are multiple bus, tram, and metro stops heading towards Amsterdam Amstel, RAI, Zuid, and Amsterdam Central. The property is also very conveniently located near the A10 and A2 ring roads, which can be reached by car within a few minutes.

**Trompenburgstraat 137 1 - 1079 TW  
Amsterdam**

**River Makelaardij B.V.  
Scheldestraat 26  
1078 GK, AMSTERDAM  
Tel: 020-6794809  
E-mail: [info@rivermakelaardij.nl](mailto:info@rivermakelaardij.nl)  
[www.rivermakelaardij.nl](http://www.rivermakelaardij.nl)**



Details:

- Year of construction: 1934;
- VvE: 28 apartment rights;
- Management: Minerva Real Estate Management BV;
- Service costs: €182.70 per month;
- Leasehold paid off until 31-01-2049;
- Central heating boiler, brand Intergas;
- Delivery early December 2024.

Explanatory clause BBMI/NEN-2580:

The usable surface area is calculated in accordance with the industry-specific BBMI/NEN 2580 standard. The surface area may differ from comparable properties and/or old references. This is mainly due to this (new) calculation method. The buyer declares that he has been sufficiently informed about the aforementioned standard. The seller and his broker will do their utmost to calculate the correct surface area and volume based on their own measurements and to support this as much as possible by placing floor plans with dimensions. If the dimensions do not (fully) correspond to the standard, this will be accepted by the buyer. The buyer has been given sufficient opportunity to check the dimensions himself (or have them checked). Differences in the specified size and dimensions do not give either party any right, including to adjust the purchase price. Seller and broker accept no liability in this.



## Kenmerken

Object gegevens	
<b>Soort appartement</b>	Tussenverdieping
<b>Bouwjaar</b>	1934

Maten object	
<b>Aantal kamers</b>	4 kamers
<b>Aantal slaapkamers</b>	2 slaapkamer(s)
<b>Inhoud woning</b>	296 m <sup>3</sup>
<b>Gebruiksoppervlakte woonfunctie</b>	91 m <sup>2</sup>
<b>Woonkamer</b>	17 m <sup>2</sup>

Details	
<b>Ligging</b>	Aan rustige weg, in woonwijk, beschutte ligging
<b>Bijzonderheden</b>	Beschermd stads- of dorpsgezicht

Energie	
<b>Energielabel</b>	C
<b>Verwarming</b>	C.V.-Ketel
<b>Warmwater</b>	C.V.-Ketel
<b>C.V.-Ketel</b>	Intergas (combiketel, eigendom)

## Foto's



## Foto's



**Trompenburgstraat 137 1 - 1079 TW  
Amsterdam**

**River Makelaardij B.V.  
Scheldestraat 26  
1078 GK, AMSTERDAM  
Tel: 020-6794809  
E-mail: [info@rivermakelaardij.nl](mailto:info@rivermakelaardij.nl)  
[www.rivermakelaardij.nl](http://www.rivermakelaardij.nl)**



## Foto's





## Foto's



## Foto's

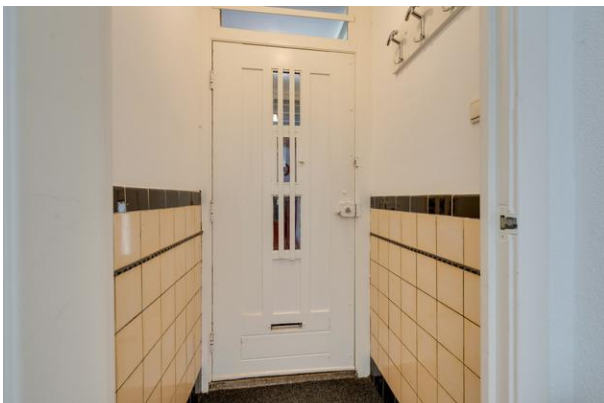

## Foto's





# Plattegrond

Trompenburgstraat 137 I - Amsterdam  
Eerste Verdieping



De plattegronden zijn geproduceerd voor promotionele doeleinden en ter indicatie.  
Aan de plattegronden kunnen geen rechten worden ontleend.  
© www.objectenco.nl

Trompenburgstraat 137 I - 1079 TW  
Amsterdam

River Makelaardij B.V.  
Scheldestraat 26  
1078 GK, AMSTERDAM  
Tel: 020-6794809  
E-mail: [info@rivermakelaardij.nl](mailto:info@rivermakelaardij.nl)  
[www.rivermakelaardij.nl](http://www.rivermakelaardij.nl)

## Plattegrond



**Trompenburgstraat 137 1 - 1079 TW  
Amsterdam**

**River Makelaardij B.V.  
Scheldestraat 26  
1078 GK, AMSTERDAM  
Tel: 020-6794809  
E-mail: [info@rivermakelaardij.nl](mailto:info@rivermakelaardij.nl)  
[www.rivermakelaardij.nl](http://www.rivermakelaardij.nl)**

## Kadastrale gegevens

Adres	Trompenburgstraat 137 1
Postcode / Plaats	1079 TW Amsterdam
Gemeente	Amsterdam
Sectie / Perceel	V / 10504
Soort	Eigendom belast met erfpacht

## Locatie

Adres gegevens	
Adres	Trompenburgstraat 137 1
Postcode / plaats	1079 TW Amsterdam
Provincie	Noord-Holland

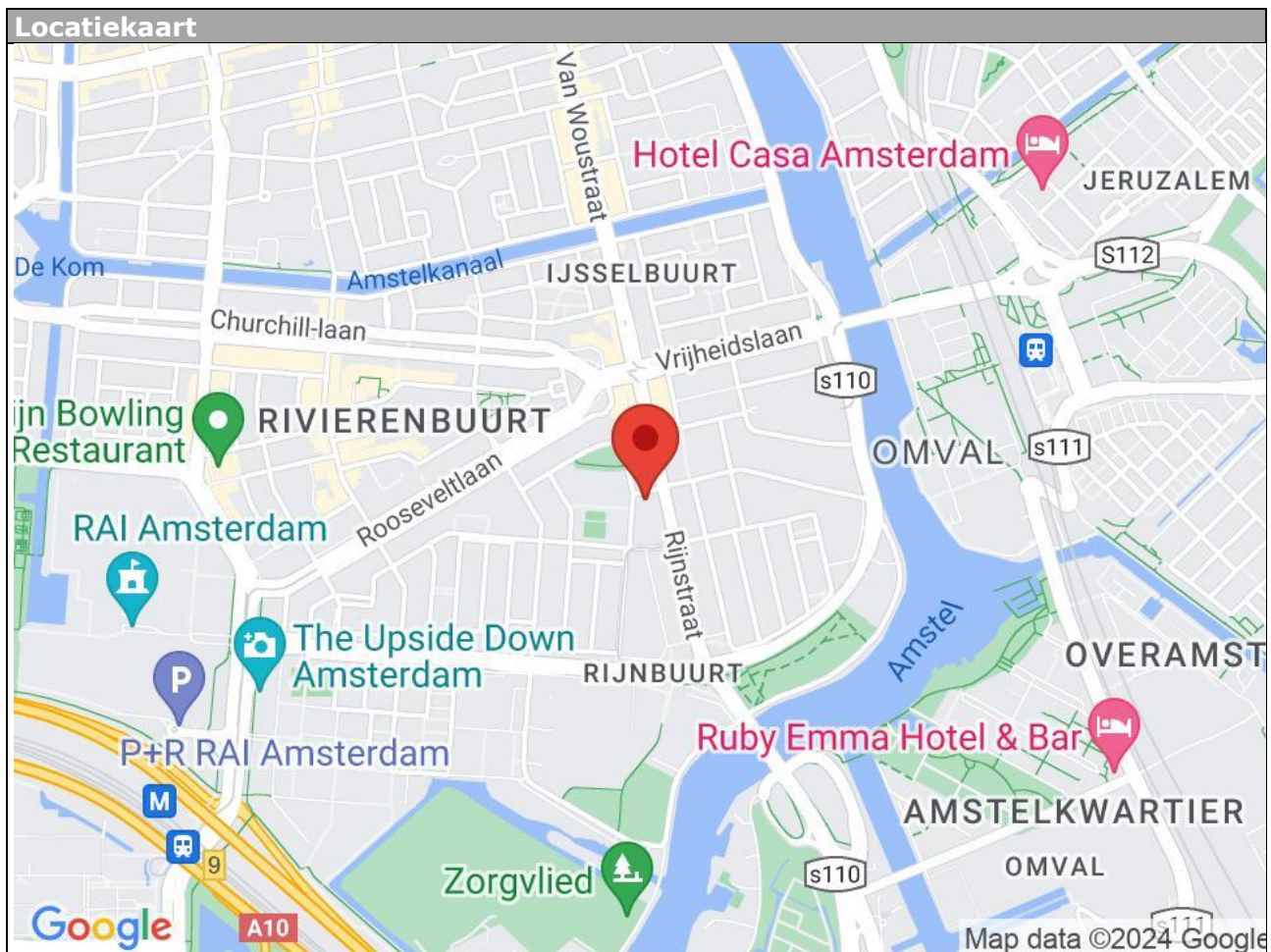

Trompenburgstraat 137 1 - 1079 TW  
Amsterdam

**River Makelaardij B.V.**  
Scheldestraat 26  
1078 GK, AMSTERDAM  
Tel: 020-6794809  
E-mail: [info@rivermakelaardij.nl](mailto:info@rivermakelaardij.nl)  
[www.rivermakelaardij.nl](http://www.rivermakelaardij.nl)



## Lijst van zaken

	Blijft achter	Gaat mee	Kan worden overgenomen	n.v.t.
<b>Woning</b>				
<i>Interieur</i>				
Verlichting, te weten:				
- Inbouwspots/dimmers	<input checked="" type="checkbox"/>	<input type="checkbox"/>	<input type="checkbox"/>	<input type="checkbox"/>
- Opbouwspots/armaturen/lampen/dimmers	<input checked="" type="checkbox"/>	<input type="checkbox"/>	<input type="checkbox"/>	<input type="checkbox"/>
- Losse (hang)lampen	<input type="checkbox"/>	<input checked="" type="checkbox"/>	<input type="checkbox"/>	<input type="checkbox"/>
(Losse)kasten, legplanken, te weten:				
- Pax kasten grootste slaapkamer en glazen legplanken woonkamer	<input checked="" type="checkbox"/>	<input type="checkbox"/>	<input type="checkbox"/>	<input type="checkbox"/>
- Overige losse kasten en legplanken	<input type="checkbox"/>	<input checked="" type="checkbox"/>	<input type="checkbox"/>	<input type="checkbox"/>
Raamdecoratie/zonwering binnen, te weten:				
- Gordijnrails	<input checked="" type="checkbox"/>	<input type="checkbox"/>	<input type="checkbox"/>	<input type="checkbox"/>
- Gordijnen	<input checked="" type="checkbox"/>	<input type="checkbox"/>	<input type="checkbox"/>	<input type="checkbox"/>
- Overgordijnen	<input checked="" type="checkbox"/>	<input type="checkbox"/>	<input type="checkbox"/>	<input type="checkbox"/>
- Vitrages	<input type="checkbox"/>	<input type="checkbox"/>	<input type="checkbox"/>	<input checked="" type="checkbox"/>
- Rolgordijnen	<input checked="" type="checkbox"/>	<input type="checkbox"/>	<input type="checkbox"/>	<input type="checkbox"/>
- Lamellen	<input checked="" type="checkbox"/>	<input type="checkbox"/>	<input type="checkbox"/>	<input type="checkbox"/>
- Jaloezieën	<input type="checkbox"/>	<input type="checkbox"/>	<input type="checkbox"/>	<input checked="" type="checkbox"/>
- (Losse) horren/rolhorren	<input type="checkbox"/>	<input type="checkbox"/>	<input type="checkbox"/>	<input checked="" type="checkbox"/>
Vloerdecoratie, te weten:				
- Vloerbedekking	<input type="checkbox"/>	<input type="checkbox"/>	<input type="checkbox"/>	<input checked="" type="checkbox"/>
- Parketvloer	<input type="checkbox"/>	<input type="checkbox"/>	<input type="checkbox"/>	<input checked="" type="checkbox"/>
- Houten vloer(delen)	<input checked="" type="checkbox"/>	<input type="checkbox"/>	<input type="checkbox"/>	<input type="checkbox"/>
- Laminaat	<input checked="" type="checkbox"/>	<input type="checkbox"/>	<input type="checkbox"/>	<input type="checkbox"/>
- Plavuizen	<input type="checkbox"/>	<input type="checkbox"/>	<input type="checkbox"/>	<input checked="" type="checkbox"/>
(Voorzet) openhaard met toebehoren	<input checked="" type="checkbox"/>	<input type="checkbox"/>	<input type="checkbox"/>	<input type="checkbox"/>
Allesbrander	<input type="checkbox"/>	<input type="checkbox"/>	<input type="checkbox"/>	<input checked="" type="checkbox"/>
Houtkachel	<input type="checkbox"/>	<input type="checkbox"/>	<input type="checkbox"/>	<input checked="" type="checkbox"/>
(Gas)kachels	<input type="checkbox"/>	<input type="checkbox"/>	<input type="checkbox"/>	<input checked="" type="checkbox"/>

	Blijft achter	Gaat mee	Kan worden overgenomen	n.v.t.
Designradiator(en)	<input type="checkbox"/>	<input type="checkbox"/>	<input type="checkbox"/>	<input checked="" type="checkbox"/>
Radiatorafwerking	<input type="checkbox"/>	<input type="checkbox"/>	<input type="checkbox"/>	<input checked="" type="checkbox"/>
Overig, te weten:				
- Spiegelwanden	<input type="checkbox"/>	<input type="checkbox"/>	<input type="checkbox"/>	<input checked="" type="checkbox"/>
- Schilderij ophangstelsysteem	<input type="checkbox"/>	<input type="checkbox"/>	<input type="checkbox"/>	<input checked="" type="checkbox"/>

### Keuken

Keukenblok (met bovenkasten)	<input checked="" type="checkbox"/>	<input type="checkbox"/>	<input type="checkbox"/>	<input type="checkbox"/>
Keuken (inbouw)apparatuur, te weten:				
- Kookplaat	<input checked="" type="checkbox"/>	<input type="checkbox"/>	<input type="checkbox"/>	<input type="checkbox"/>
- (Gas)fornuis	<input type="checkbox"/>	<input type="checkbox"/>	<input type="checkbox"/>	<input checked="" type="checkbox"/>
- Afzuigkap	<input checked="" type="checkbox"/>	<input type="checkbox"/>	<input type="checkbox"/>	<input type="checkbox"/>
- Magnetron	<input checked="" type="checkbox"/>	<input type="checkbox"/>	<input type="checkbox"/>	<input type="checkbox"/>
- Oven	<input checked="" type="checkbox"/>	<input type="checkbox"/>	<input type="checkbox"/>	<input type="checkbox"/>
- Combi-oven/combimagnetron	<input type="checkbox"/>	<input type="checkbox"/>	<input type="checkbox"/>	<input checked="" type="checkbox"/>
- Koelkast	<input checked="" type="checkbox"/>	<input type="checkbox"/>	<input type="checkbox"/>	<input type="checkbox"/>
- Vriezer	<input type="checkbox"/>	<input type="checkbox"/>	<input type="checkbox"/>	<input checked="" type="checkbox"/>
- Koel-vriescombinatie	<input checked="" type="checkbox"/>	<input type="checkbox"/>	<input type="checkbox"/>	<input type="checkbox"/>
- Vaatwasser	<input checked="" type="checkbox"/>	<input type="checkbox"/>	<input type="checkbox"/>	<input type="checkbox"/>
- Quooker	<input type="checkbox"/>	<input type="checkbox"/>	<input type="checkbox"/>	<input checked="" type="checkbox"/>
- Koffiezetapparaat	<input type="checkbox"/>	<input checked="" type="checkbox"/>	<input type="checkbox"/>	<input type="checkbox"/>

### Sanitair/sauna

Toilet met de volgende toebehoren:				
- Toilet	<input type="checkbox"/>	<input type="checkbox"/>	<input type="checkbox"/>	<input checked="" type="checkbox"/>
- Toilethouder	<input type="checkbox"/>	<input type="checkbox"/>	<input type="checkbox"/>	<input checked="" type="checkbox"/>
- Toiletborstel(houder)	<input type="checkbox"/>	<input type="checkbox"/>	<input type="checkbox"/>	<input checked="" type="checkbox"/>
- Fontein	<input type="checkbox"/>	<input type="checkbox"/>	<input type="checkbox"/>	<input checked="" type="checkbox"/>
Badkamer met de volgende toebehoren:				
- Ligbad	<input type="checkbox"/>	<input type="checkbox"/>	<input type="checkbox"/>	<input checked="" type="checkbox"/>
- Jacuzzi/whirlpool	<input type="checkbox"/>	<input type="checkbox"/>	<input type="checkbox"/>	<input checked="" type="checkbox"/>
- Douche (cabine/scherm)	<input checked="" type="checkbox"/>	<input type="checkbox"/>	<input type="checkbox"/>	<input type="checkbox"/>
- Stoomdouche (cabine)	<input type="checkbox"/>	<input type="checkbox"/>	<input type="checkbox"/>	<input checked="" type="checkbox"/>

	Blijft achter	Gaat mee	Kan worden overgenomen	n.v.t.
- Wastafel	<input checked="" type="checkbox"/>	<input type="checkbox"/>	<input type="checkbox"/>	<input type="checkbox"/>
- Wastafelmeubel	<input checked="" type="checkbox"/>	<input type="checkbox"/>	<input type="checkbox"/>	<input type="checkbox"/>
- Planchet	<input type="checkbox"/>	<input type="checkbox"/>	<input type="checkbox"/>	<input checked="" type="checkbox"/>
- Toiletkast	<input type="checkbox"/>	<input type="checkbox"/>	<input type="checkbox"/>	<input checked="" type="checkbox"/>
- Toilet	<input checked="" type="checkbox"/>	<input type="checkbox"/>	<input type="checkbox"/>	<input type="checkbox"/>
- Toiletrolhouder	<input checked="" type="checkbox"/>	<input type="checkbox"/>	<input type="checkbox"/>	<input type="checkbox"/>
- Toiletborstel(houder)	<input checked="" type="checkbox"/>	<input type="checkbox"/>	<input type="checkbox"/>	<input type="checkbox"/>
Sauna met toebehoren	<input type="checkbox"/>	<input type="checkbox"/>	<input type="checkbox"/>	<input checked="" type="checkbox"/>
<i>Exterieur/installaties/veiligheid/energiebesparing</i>				
Schotel/antenne	<input type="checkbox"/>	<input type="checkbox"/>	<input type="checkbox"/>	<input checked="" type="checkbox"/>
Brievenbus	<input type="checkbox"/>	<input type="checkbox"/>	<input type="checkbox"/>	<input checked="" type="checkbox"/>
(Voordeur)bel	<input checked="" type="checkbox"/>	<input type="checkbox"/>	<input type="checkbox"/>	<input type="checkbox"/>
Alarminstallatie	<input type="checkbox"/>	<input type="checkbox"/>	<input type="checkbox"/>	<input checked="" type="checkbox"/>
(Veiligheids)sloten en overige inbraakpreventie	<input checked="" type="checkbox"/>	<input type="checkbox"/>	<input type="checkbox"/>	<input type="checkbox"/>
Rookmelders	<input checked="" type="checkbox"/>	<input type="checkbox"/>	<input type="checkbox"/>	<input type="checkbox"/>
Screens/rolluiken	<input type="checkbox"/>	<input type="checkbox"/>	<input type="checkbox"/>	<input checked="" type="checkbox"/>
CV met toebehoren	<input type="checkbox"/>	<input type="checkbox"/>	<input type="checkbox"/>	<input checked="" type="checkbox"/>
(Klok)thermostaat	<input checked="" type="checkbox"/>	<input type="checkbox"/>	<input type="checkbox"/>	<input type="checkbox"/>
Warmwatervoorziening, te weten:				
- Via CV-installatie	<input checked="" type="checkbox"/>	<input type="checkbox"/>	<input type="checkbox"/>	<input type="checkbox"/>
- Boiler	<input type="checkbox"/>	<input type="checkbox"/>	<input type="checkbox"/>	<input checked="" type="checkbox"/>
- Close-in boiler	<input type="checkbox"/>	<input type="checkbox"/>	<input type="checkbox"/>	<input checked="" type="checkbox"/>
- Geiser	<input type="checkbox"/>	<input type="checkbox"/>	<input type="checkbox"/>	<input checked="" type="checkbox"/>
Mechanische ventilatie	<input type="checkbox"/>	<input type="checkbox"/>	<input type="checkbox"/>	<input checked="" type="checkbox"/>
Luchtbehandeling	<input type="checkbox"/>	<input type="checkbox"/>	<input type="checkbox"/>	<input checked="" type="checkbox"/>
Airconditioning met toebehoren	<input type="checkbox"/>	<input type="checkbox"/>	<input type="checkbox"/>	<input checked="" type="checkbox"/>
Isolatievoorzieningen (voorzetramen/radiatorfolie etc.), te weten:				
- Voorzetramen van deur en ramen in keuken	<input checked="" type="checkbox"/>	<input type="checkbox"/>	<input type="checkbox"/>	<input type="checkbox"/>
Telefoonaansluiting/internetaansluiting	<input checked="" type="checkbox"/>	<input type="checkbox"/>	<input type="checkbox"/>	<input type="checkbox"/>
Veiligheidsschakelaar wasautomaat	<input type="checkbox"/>	<input type="checkbox"/>	<input type="checkbox"/>	<input checked="" type="checkbox"/>
Waterslot wasautomaat	<input checked="" type="checkbox"/>	<input type="checkbox"/>	<input type="checkbox"/>	<input type="checkbox"/>
Zonnepanelen	<input type="checkbox"/>	<input type="checkbox"/>	<input type="checkbox"/>	<input checked="" type="checkbox"/>
Wasmachine en droger	<input type="checkbox"/>	<input type="checkbox"/>	<input checked="" type="checkbox"/>	<input type="checkbox"/>



	Blijft achter	Gaat mee	Kan worden overgenomen	n.v.t.
<b>Tuin</b>				
<i>Inrichting</i>				
Tuinaanleg/bestrating	<input type="checkbox"/>	<input type="checkbox"/>	<input type="checkbox"/>	<input checked="" type="checkbox"/>
Beplanting	<input type="checkbox"/>	<input type="checkbox"/>	<input type="checkbox"/>	<input checked="" type="checkbox"/>
Kunstgras balkon	<input checked="" type="checkbox"/>	<input type="checkbox"/>	<input type="checkbox"/>	<input type="checkbox"/>
<i>Verlichting/installaties</i>				
Buitenverlichting	<input type="checkbox"/>	<input type="checkbox"/>	<input type="checkbox"/>	<input checked="" type="checkbox"/>
Tijd- of schemerschakelaar/bewegingsmelder	<input type="checkbox"/>	<input type="checkbox"/>	<input type="checkbox"/>	<input checked="" type="checkbox"/>
<i>Bebouwing</i>				
Tuinhuis/buitenberging	<input checked="" type="checkbox"/>	<input type="checkbox"/>	<input type="checkbox"/>	<input type="checkbox"/>
Kasten/werkbank in tuinhuis/berging	<input type="checkbox"/>	<input type="checkbox"/>	<input type="checkbox"/>	<input checked="" type="checkbox"/>
(Broei)kas	<input type="checkbox"/>	<input type="checkbox"/>	<input type="checkbox"/>	<input checked="" type="checkbox"/>
<i>Overig</i>				
Overige tuin, te weten:				
- (Sier)hek	<input type="checkbox"/>	<input type="checkbox"/>	<input type="checkbox"/>	<input checked="" type="checkbox"/>
- Vlaggenmast(houder)	<input type="checkbox"/>	<input type="checkbox"/>	<input type="checkbox"/>	<input checked="" type="checkbox"/>
- Palletbank	<input checked="" type="checkbox"/>	<input type="checkbox"/>	<input type="checkbox"/>	<input type="checkbox"/>
<i>Overig</i>				
<b>Zijn er zaken die geen eigendom zijn van verkoper omdat er sprake is van een leasecontract. Zo ja, neemt verkoper de zaak mee of moet het betreffende contract worden overgenomen?</b>	<b>Ja</b>	<b>Nee</b>	<b>Gaat mee</b>	<b>Moet worden overgenomen</b>
CV/geiser/boiler	<input type="checkbox"/>	<input checked="" type="checkbox"/>	<input type="checkbox"/>	<input type="checkbox"/>
Keuken/tuin/kozijnen	<input type="checkbox"/>	<input checked="" type="checkbox"/>	<input type="checkbox"/>	<input type="checkbox"/>
Intelligente thermostaten e.d.	<input type="checkbox"/>	<input checked="" type="checkbox"/>	<input type="checkbox"/>	<input type="checkbox"/>
Stadsverwarming	<input type="checkbox"/>	<input checked="" type="checkbox"/>	<input type="checkbox"/>	<input type="checkbox"/>
Zonnepanelen	<input type="checkbox"/>	<input checked="" type="checkbox"/>	<input type="checkbox"/>	<input type="checkbox"/>

#### **Disclaimer:**

Deze informatie is door ons met de nodige zorgvuldigheid samengesteld. Onzerzijds wordt echter geen enkele aansprakelijkheid aanvaard voor enige onvolledigheid, onjuistheid of anderszins, dan wel de gevolgen daarvan. Alle opgegeven maten en oppervlakten zijn indicatief. Hoewel wij de woning zorgvuldig hebben laten opmeten, wordt noch door River Makelaardij B.V., noch door de verkoper enige aansprakelijkheid aanvaard voor afwijkingen in de opgegeven maten. Koper verklaart in gelegenheid te zijn gesteld om de opgegeven maten te (laten) controleren. Koper heeft zijn eigen onderzoek plicht naar alle zaken die voor hem of haar van belang zijn. Met betrekking tot deze woning is de makelaar adviseur van verkoper. Wij adviseren u een deskundige (NVM-)makelaar in te schakelen die u begeleidt bij het aankoopproces. Indien u specifieke wensen heeft omtrent de woning, adviseren wij u deze tijdig kenbaar te maken aan uw aankopend makelaar en hiernaar zelfstandig onderzoek te (laten) doen. Indien u geen deskundige vertegenwoordiger inschakelt, acht u zich volgens de wet deskundige genoeg om alle zaken die van belang zijn te kunnen overzien. Van toepassing zijn de NVM voorwaarden.

#### **Toelichtingsclausule BBMI/NEN-2580:**

De gebruiksoppervlakte is berekend conform de branche vastgestelde BBMI/NEN 2580-norm. De oppervlakte kan derhalve afwijken van vergelijkbare panden en/of oude referenties. Dit heeft vooral te maken met deze (nieuwe) rekenmethode. Koper verklaart voldoende te zijn geïnformeerd over de hiervoor bedoelde normering. Verkoper en diens makelaar doen hun uiterste best de juiste oppervlakte en inhoud te berekenen aan de hand van eigen metingen en dit zoveel mogelijk te ondersteunen door het plaatsen van plattegronden met maatvoering. Mocht de maatvoering onverhoopt niet (volledig) overeenkomstig de normering zijn vastgesteld, wordt dit door koper aanvaard. Koper is voldoende in de gelegenheid gesteld de maatvoering zelf te (laten) controleren. Verschillen in de opgegeven maat en grootte geven geen der partijen enig recht, zo ook niet op aanpassing van de koopsom. Verkoper en diens makelaar aanvaarden geen enkele aansprakelijkheid in deze.

#### **Notariskeuze:**

De koopakte zal worden opgemaakt volgens het model van de Koninklijke Notariële Beroepsorganisatie, door een door koper aan te wijzen notaris kantoorhoudende in de regio Amsterdam of binnen een straal van 5 km van het ter verkoop aangeboden object. Indien de koper een notaris wenst aan te wijzen die kantoor houdt buiten voornoemd gebied, zijn verkopend makelaar en diens opdrachtgever gerechtigd kosten in rekening te brengen bij koper. Deze kosten zijn gebaseerd op het extra beslag van productiemiddelen en tijd. De kosten zullen worden berekend door een nog nader op te geven uurtarief, alsmede een kilometervergoeding van 25 eurocent per/km. Indien de gekozen notaris de kosten voor het doorhalen van de hypotheek hoger zijn dan € 150,- inclusief de BTW, komen deze kosten voor rekening van de koper.

**Trompenburgstraat 137 1 - 1079 TW  
Amsterdam**

**River Makelaardij B.V.  
Scheldestraat 26  
1078 GK, AMSTERDAM  
Tel: 020-6794809  
E-mail: [info@rivermakelaardij.nl](mailto:info@rivermakelaardij.nl)  
[www.rivermakelaardij.nl](http://www.rivermakelaardij.nl)**

### **Rechtsgeldige koopovereenkomst pas ná ondertekening:**

Een mondelinge overeenstemming tussen de particuliere verkoper en de particuliere koper is niet rechtsgeldig. Met andere woorden: er is geen koop. Er is pas sprake van een rechtsgeldige koop als de particuliere verkoper en de particuliere koper de koopovereenkomst hebben ondertekend. Dit vloeit voort uit artikel 7:2 Burgerlijk Wetboek. Een bevestiging van de mondelinge overeenstemming per e-mail of een toegestuurd concept van de koopovereenkomst wordt overigens niet gezien als een 'ondertekende koopovereenkomst'.

Indien er sprake is van een voordeel van de overdrachtsbelasting i.v.m. doorverkoop binnen 6 maanden komt dit voordeel ten goede aan verkoper.

### **Financiering:**

In onderhandeling dient een aspirant koper aan verkopend makelaar naar genoegen aan te tonen dat aan zijn bieding voldoende financiële waarborg te grondslag ligt. Indien gewenst kunnen wij u hier in behulpzaam zijn.

Indien er sprake is van een overdrachtsbelasting voordeel bij de verkoop van dit object, komt het voordeel ten goede aan de verkopende partij.

Indien u geïnteresseerd bent in de woning verzoeken wij u om uw bod te mailen naar [info@rivermakelaardij.nl](mailto:info@rivermakelaardij.nl)

### **Ouderdomsclausule:**

Koper verklaart ermee bekend te zijn, dat het Verkochte meer dan tachtig (80) jaar oud is, wat betekent dat de eisen die aan de bouwkwaliteit gesteld mogen worden aanzienlijk lager liggen dan bij nieuwe woningen. Tenzij de Verkoper de kwaliteit hiervan gegarandeerd heeft, staat hij niet in voor de funderingen, de vloeren, de leidingen, voor de elektriciteit, water en gas, de riolering en de afwezigheid van enig ongedierte c.q. schimmels (zoals bijvoorbeeld houtworm, boktor, zwam etc.). Bouwkundige kwaliteitsgebreken worden geacht niet belemmerend te werken op het woongebruik.





**River Makelaardij B.V.**  
**Scheldestraat 26**  
**1078 GK, AMSTERDAM**  
**T: 020-6794809**  
**E: [info@rivermakelaardij.nl](mailto:info@rivermakelaardij.nl)**  
**W: [www.rivermakelaardij.nl](http://www.rivermakelaardij.nl)**

## ***Full-Service Verkoop en Aankoop ondersteuning***

*Team River Makelaardij B.V. biedt u Full-Service Aankoop en Verkoop ondersteuning. Wilt u meer weten? Neem dan vrijblijvend contact met ons op.*

N.B. Kijkt u ook eens naar onze reviews op Google en Funda om een indruk te krijgen van onze dienstverlening!

**Trompenburgstraat 137 1 - 1079 TW**  
**Amsterdam**

**River Makelaardij B.V.**  
**Scheldestraat 26**  
**1078 GK, AMSTERDAM**  
**Tel: 020-6794809**  
**E-mail: [info@rivermakelaardij.nl](mailto:info@rivermakelaardij.nl)**  
**[www.rivermakelaardij.nl](http://www.rivermakelaardij.nl)**